



COLEGIO SAN IGNACIO DE LOYOLA



Subasta a beneficio
del Fondo de
Ayuda Económica
José A. Borges, SJ

PROPÓSITO DE LA SUBASTA

En el 2007, a partir de la *Actividad Cultural del Colegio San Ignacio de Loyola*, el Sr. Félix Bared auna esfuerzos con el Colegio con el propósito de aumentar los recaudos a ser destinados al *Fondo de Ayuda Económica José Angel Borges, S.J.*

En la actualidad, esta subasta se hace posible gracias al donativo de las piezas por el Sr. Bared. La subasta cuenta con las reconocidas marcas de: *Lladró, Daum, Baccarat, Lalique y Kosta Boda.*



El catálogo provee las imágenes e información sobre el tamaño, valor y precio de subasta por cada pieza. Es una gran oportunidad de adquirir piezas de gran valor y a su vez ayudar al Colegio en adelantar su misión.

Esta iniciativa responde al personal de la Oficina de Desarrollo del Colegio. Para mas información o participar de la misma, sólo tiene que contactar a uno de sus representantes en el área designada o llamando al 787-765-3814.

Le invitamos a colaborar y exhortar a otros a que se unan al esfuerzo.



LEYENDA

TÍTULO DE LA PIEZA

Colección

Número de Inventario

Medidas alto x ancho

Pieza Valorada (PV) / Oferta Inicial de Subasta (OIS)

Incrementos de \$25 por pieza.

FONDE AYUDA ECONÓMICA JOSÉ A BORGES, S.J.

“Los centros de la Compañía de Jesús no existen para una sola clase de alumnos... Toda escuela de la Compañía hace cuanto está en su mano para que la educación jesuita sea accesible a todos, incluidos los pobres y necesitados”

(Características de la Educación de la Compañía de Jesús, #86).



El Colegio San Ignacio de Loyola es una institución católica educativa para varones a nivel intermedio y superior, fundada por los Padres Jesuitas en el 1952. La misión del Colegio es ofrecer una educación católica de excelencia, según la tradición Jesuita, a jóvenes varones, sin distinción alguna, que demuestren aptitud, motivación, y el respaldo de su familia, y de esta manera, contribuir a la transformación de la sociedad y al anuncio del Reino de Dios.

Desde su fundación, el Colegio ha realizado esfuerzos para asegurar que la experiencia educativa que ofrece sea asequible a familias de todos los ámbitos económicos del país. En el 1982, el R.P. José Ángel Borges, S.J. (1932-2007), Rector del Colegio, formaliza estos esfuerzos constituyendo el Fondo de Ayuda Económica del Colegio, el cual hoy lleva su nombre en homenaje póstumo a su memoria.

El *Fondo de Ayuda Económica José A. Borges, S.J.* se nutre mayormente de las aportaciones directas de donantes. Además, anualmente el Colegio realiza la Actividad Cultural y el Torneo Ignaciano de Golf para obtener donativos para el Fondo.

En la actualidad, el Colegio San Ignacio de Loyola cuenta con una matrícula de 722 estudiantes, de los cuales 116 (16% de la matrícula) se benefician de beca completa o parcial a través del *Fondo de Ayuda Económica José A. Borges, S.J.* La mayoría de los estudiantes beneficiados proviene de las escuelas públicas del área metropolitana y pueblos adyacentes. El Colegio tiene como objetivo extender los beneficiados a un 20% del estudiantado actual.

Desde su origen, el *Fondo de Ayuda Económica José A. Borges, S.J.* ha provisto servicios a cerca de 600 jóvenes.



ROMANCE

Lladró

CSI-LL-05

7" alto x 4.5" ancho

PV: \$230.00 / OIS: \$115.00

PIERROT WITH CELLO

Lladró

CSI-LL-13

6" alto x 3.5" ancho

PV: \$200.00 / OIS: \$100.00



COMMUNION GIRL

Lladró

CSI-LL-08

7.5" alto x 4" ancho

PV: \$280.00 / OIS: \$140.00



THE PROCESSION

Lladró

CSI-LL-10

8.5" alto x 3.5" ancho

PV: \$260.00 / OIS: \$130.00



GENEROUS GESTURES

Lladró

CSI-LL-15

7" alto x 5.5" ancho

PV: \$350.00 / OIS: \$175.00



COMMUNION BOY

Lladró

CSI-LL-16

7.5" alto x 4" ancho

PV: \$280.00 / OIS: \$140.00



BLOSSOM TIME

Lladró

CSI-LL-14

8" alto x 4" ancho

PV: \$280.00 / OIS: \$140.00



LITTLE SCHOOL GIRL

Lladró

CSI-LL-06

10" alto x 4" ancho

PV: \$350.00 / OIS: \$175.00



BRIDAL BELL

Lladró

CSI-LL-09

7.5" alto x 2.5" ancho

PV: \$175.00 / OIS: \$100.00





GOOD NIGHT

Lladró

CSI-LL-04

8" alto x 5.5" ancho

PV: \$450.00 / OIS: \$225.00

IT'S A GIRL

Lladró

CSI-LL-02

7.5" alto x 2.5" ancho

PV: \$175.00 / OIS: \$100.00



IT'S A BOY

Lladró

CSI-LL-01

7.5" ancho x 2.5" alto

PV: \$175.00 / OIS: \$100.00





LET'S TAKE A BATH

Lladró

CSI-LL-11

6" alto x 5.5" ancho

PV: \$230.00 / OIS: \$115.00

PIERROT WITH PUPPY

Lladró

CSI-LL-03

6" alto x 3.5" ancho

PV: \$200.00 / OIS: \$100.00



DUNES CLOCK VIOLET

Daum

CSI-D-03

2.75" alto x 2.75" ancho

PV: \$300.00 / OIS: \$150.00



NEW PLAYMATES

Lladró

CSI-LL-12

5" alto x 6.5" ancho

PV: \$300.00 / OIS: \$150.00



REFLECTIONS OF HELENA

Lladró

CSI-LL-07

7" alto x 4.5" ancho

PV: \$360.00 / OIS: \$180.00



AMARYLLIS PICTURE FRAME

Daum

CSI-D-02

7.75" alto x 7.75" ancho

PV: \$450.00 / OIS: \$225.00



ORCHIDEE YELLOW BOWL

Daum

CSI-D-11

2" alto x 3.5" ancho

PV: \$360.00 / OIS: \$180.00



AMARYLLIS PERFUME BOTTLE

Daum

CSI-D-10

4.5" alto x 3" ancho

PV: \$440.00 / OIS: \$220.00



BAGATELLE BOWL

Daum

CSI-D-08

1" alto x 3" ancho

PV: \$340.00 / OIS: \$170.00





ORCHIDEE GREEN BOWL

Daum

CSI-D-12

2" alto x 3.5" ancho

PV: \$360.00 / OIS: \$180.00

JONQUILLES CANDLEHOLDER LARGE

Daum

CSI-D-07

4" alto x 3.5" ancho

PV: \$400.00 / OIS: \$200.00



AMARYLLIS DISH AMETHYST

Daum

CSI-D-04

2.5" alto x 7.5" ancho

PV: \$510.00 / OIS: \$255.00





ORCHIDEE PERFUME BOTTLE

Daum

CSI-D-06

4.5" alto x 3" ancho

PV: \$300.00 / OIS: \$150.00

AMARYLLIS VASE AMETHYST

Daum

CSI-D-01

7.5" alato x 4" ancho

PV: \$560.00 / OIS: \$280.00



AMARYLLIS PERFUME BOTTLE

Daum

CSI-D-09

4.5" alto x 3" ancho

PV: \$400.00 / OIS: \$200.00



ARABESQUE VASE CLEAR

Lalique

CSI-L-06

5.5" alto x 3.5" ancho

PV: \$350.00 / OIS: \$175.00

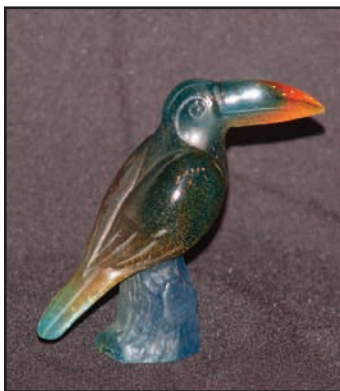

TOUCAN DARK BLUE

Daum

CSI-D-05

3" alto x 2" ancho

PV: \$240.00 / OIS: \$120.00

COQUILLAGE PERFUME BOTTLE

Lalique

CSI-L-04

6" alto

PV: \$500.00 / OIS: \$250.00



VASE BLOSSOM GOLD
Lalique
CSI-L-12
8" alto x 2" ancho
PV: \$375.00 / OIS: \$190.00



VASE BLOSSOM CLEAR
Lalique
CSI-L -13
8" alto x 2" ancho
PV: \$375.00 / OIS: \$190.00

VASE BLOSSOM BLUE
Lalique
CSI-L-09
8" alto x 2" ancho
PV: \$375.00 / OIS: \$190.00





MAGICA SPELL VASE

Lalique

CSI-L-11

5.5" alto x 2.25" ancho

PV: \$300.00 / OIS: \$150.00

PARROQUET

Lalique

CSI-L-10

7.5" alto x 3.5" ancho

PV: \$700.00 / OIS: \$350.00



SIRENES BUD VASE

Lalique

CSI-L-08

6.5" alto x 2" ancho

PV: \$350.00 / OIS: \$175.00





CHARDON PAPERWEIGHT

Lalique

CSI-L-14

1.5" alto x 3" ancho

PV: \$275.00 / OIS: \$137.00

PINSON SEAL FINCH

Lalique

CSI-L-11

2" alto

PV: \$275.00 / OIS: \$150.00



SAINT JACQUES BOWL

Lalique

CSI-L-07

2" alto x 4.5" ancho

PV: \$275.00 / OIS: \$135.00



ANEMONE FLOWER OPALESCENT

Lalique

CSI-L-06

4" alto x 4" ancho

PV: \$350.00 / OIS: \$175.00



IONA MERMAID

Lalique

CSI-L-05

4" alto x 2.5" ancho

PV: \$450.00 / OIS: \$225.00

SEAL MONKEYS AMBER

Lalique

CSI-L-01

2.5" alto

PV: \$600.00 / OIS: \$300.00



VASE COCO
Baccarat
CSI-B-03

8" alto x 6" ancho
PV: \$550.00 / OIS: \$275.00



VASE KALEIDOSCOPE
Baccarat
CSI-B-04

9" alto x 6.75" ancho
PV: \$900.00 / OIS: \$450.00

VASE OBJECTIF
Baccarat
CSI-B-08

8.5" alto x 6" ancho
PV: \$640.00 / OIS: \$320.00





ORANGE BASE WAVE

Baccarat

CSI-B-06

8.5" alto x 6" ancho

PV: \$680.00 / OIS: \$340.00

GREEN BASE WAVE

Baccarat

CSI-B-09

8.5" alto x 6" ancho

PV: \$680.00 / OIS: \$340.00



RED BASE WAVE

Baccarat

CSI-B-05

8.5" alto x 6" ancho

PV: \$680.00 / OIS: \$340.00





BOWL GREEN WAVE

Baccarat

CSI-B-02

8.5" alto x 7.5" ancho

PV: \$390.00 / OIS: \$195.00



BOWL RED WAVE

Baccarat

CSI-B-07

8.5" alto x 7.5" ancho

PV: \$390.00 / OIS: \$195.00



ELEPHANT TANGANYIKA

Baccarat

CSI-B-01

5" alto x 9" ancho

PV: \$600.00 / OIS: \$300.00

AMBER DISH

Kosta Boda

CSI-KB-06

3" alto x 16.5" ancho

PV: \$400.00 / OIS: \$200.00



ZOOM DISH AMBER BLUE

Kosta Boda

CSI-KB-05

3" alto x 16" ancho

PV: \$500.00 / OIS: \$250.00



ZOOM BOWL AMBER BLUE

Kosta Boda

CSI-KB-09

5.5" alto x 9.25" ancho

PV: \$300.00 / OIS: \$150.00



SCRIBBLE VASE PURPLE

Kosta Boda

CSI-KB-11

11.5" alto x 7.5" ancho

PV: \$240.00 / OIS: \$120.00



SCRIBBLE VASE ORANGE

Kosta Boda

CSI-KB-08

11.5" alto x 7.5" ancho

PV: \$240.00 / OIS: \$120.00

REEF BOTTLE

Kosta Boda

CSI-KB-14

8" alto x 5.5" ancho

PV: \$200.00 / OIS: \$100.00



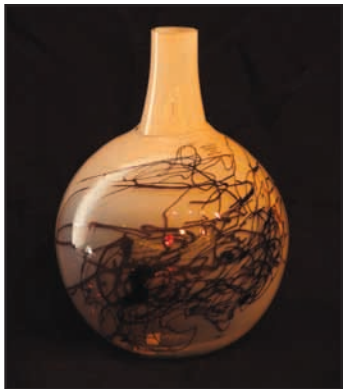

SCRIBBLE VASE WHITE

Kosta Boda

CSI-KB-16

11.5" alto x 7.5" ancho

PV: \$240.00 / OIS: \$120.00

SCRIBBLE VASE LIME

Kosta Boda

CSI-KB-15

11.5" alto x 7.5" ancho

PV: \$240.00 / OIS: \$120.00



REEF JAR WITH LID

Kosta Boda

CSI-KB-17

7.5" alto x 5" ancho

PV: \$280.00 / OIS: \$140.00





**ICONS THE MIRACLE -
BREAD AND FISH**

Kosta Boda

CSI-KB-01

9.5" alto x 10" ancho

PV: \$325.00 / OIS: \$160.00

AMBER VASE LOW

Kosta Boda

CSI-KB-04

7" alto x 6.5" ancho

PV: \$450.00 / OIS: \$225.00



SAMOA VASE YELLOW

Kosta Boda

CSI-KB-10

13.5" alto x 3" ancho

PV: \$150.00 / OIS: \$75.00



AMBER VASE TALL
Kosta Boda
CSI-KB-12
12" alto x 3.5" ancho
PV: \$450.00 / OIS: \$225.00



AMBER VASE MEDIUM
Kosta Boda
CSI-KB-13
9.5" alto x 3" ancho
PV: \$350.00 / OIS: \$175.00

FLOATING LOWERS BOWL
Kosta Boda
CSI-KB-07
5" alto x 6.5" ancho
PV: \$250.00 / OIS: \$125.00

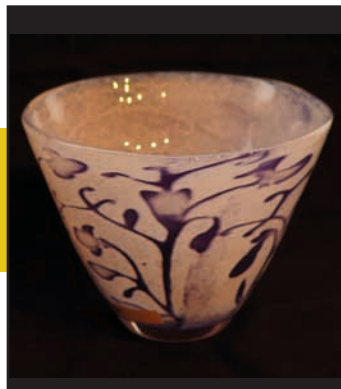

LOLLY BOWL RED-ORANGE

Kosta Boda

CSI-KB-02

5" alto x 8.5" ancho

PV: \$200.00 / OIS: \$100.00



ZOOM BOWL GREEN

Kosta Boda

CSI-KB-03

3.5" alto x 6" ancho

PV: \$250.00 / OIS: \$125.00





JHS

MISIÓN DEL COLEGIO SAN IGNACIO DE LOYOLA

Ofrecer una educación católica de excelencia, según la tradición Jesuita, a jóvenes varones, sin distinción alguna, que demuestren aptitud, motivación, y el respaldo de sus familias, y de esta manera, contribuir a la transformación de la sociedad y al anuncio del Reino de Dios.

VISIÓN DEL COLEGIO SAN IGNACIO DE LOYOLA

Enraizarnos en las Características de la Educación de la Compañía de Jesús para elaborar un proyecto educativo de vanguardia, en el Puerto Rico de comienzos del Tercer Milenio, que sitúe al Colegio como forjador de líderes.

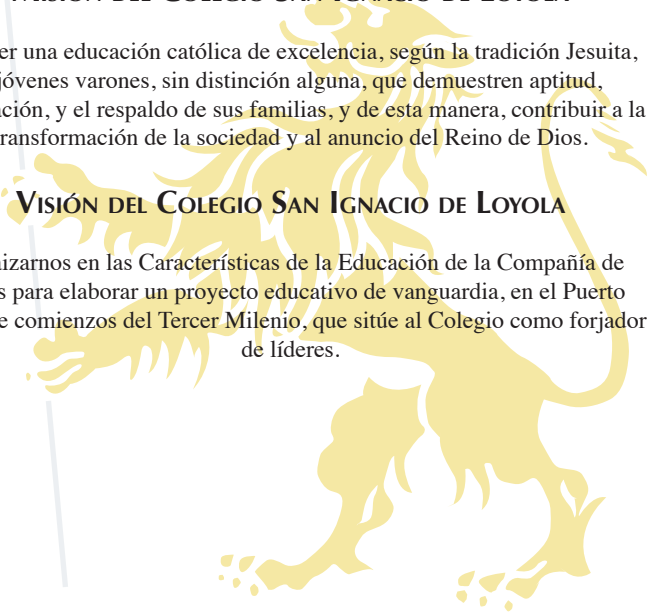



COLEGIO SAN IGNACIO DE LOYOLA

Urb. Santa María, 1940 Calle Saúco, San Juan, PR 00927-6718
Tel. 787.765.3814 - Fax 787.758.4145 - www.sanignacio.org
